



WWP 45

Насос для сточных вод WWP 45 с часовой производительностью до 45 м³ воды впечатляет мощным бензиновым двигателем особенно в тех случаях, когда нет внешнего источника питания.



1 Готов к эксплуатации в тяжелых условиях эксплуатации

- Прочная стальная трубчатая рама надежно защищает аппарат от повреждений.
- Насос также без проблем откачивает воду, содержащую твердые частицы размером до 30 мм.

2 Очень мощный

- Беспрерывная откачка до 100 м³ воды за одну заправку бака.
- Для быстрой перекачки очень больших объемов воды (750 л/мин или 45 м³/ч).

3 Широкий спектр применения

- Быстрая загрузка прицепов HD / HDS или контейнеров IB.
- Может использоваться для откачки котлованов, подземных парковок или подземных переходов.

4 Удобство для пользователя

- Мощные бензиновые двигатели EU STAGE V с тяговым пуском и ручным дросселем.
- Высокая мобильность и простота транспортировки благодаря компактным размерам и небольшому весу.

Технические характеристики и комплектация

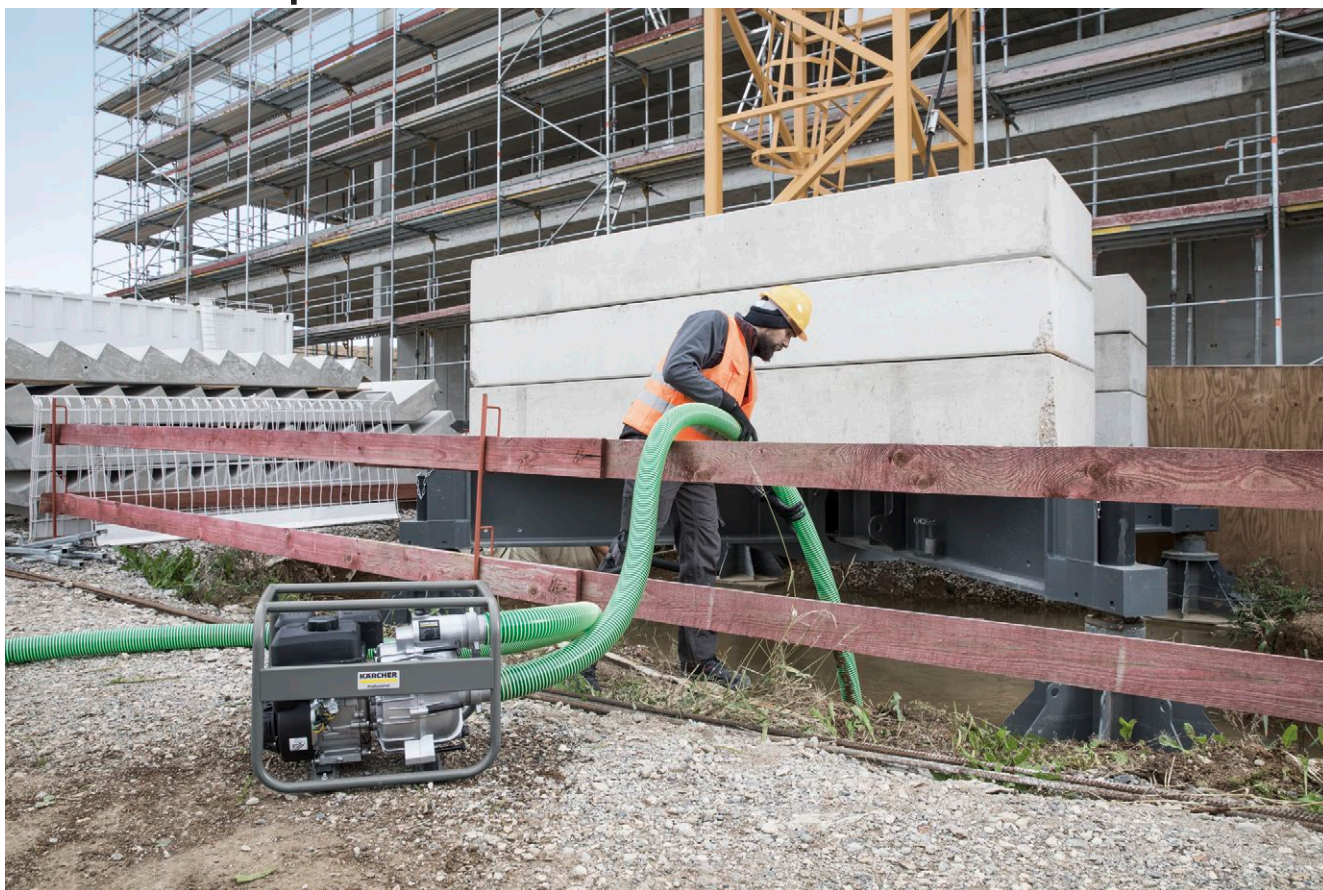

WWP 45

- Ручной стартер
- Компактные размеры и небольшой вес
- Прочная рама

Технические характеристики

| | | |
|---------------------------|---------|--------------------|
| Производительность | м³/ч | <= 45 |
| Макс. высота всасывания | м | 7 |
| Макс. высота подачи | м | 25 |
| Макс. размер частиц грязи | мм | макс. 30 |
| Тип привода | | Бензиновый |
| Рабочий объем | см³ | 196 |
| Мощность двигателя | кВ / PS | 5,1 / 6,9 |
| Объем резервуара | л | 3,6 |
| Габариты (Д x Ш x В) | мм | 629 x 425 x 445 |
| Вес | кг | 35,7 / 36,8 / 40,8 |

Комплектация

| | | |
|---|-----|---|
| Воздушная заслонка с ручным управлением | | ■ |
| Масломерное стекло | | ■ |
| Входной сетчатый фильтр | | ■ |
| Хомут для шланга | шт. | 3 |
| Соединение шланга | шт. | 2 |

■ Включено в комплект поставки

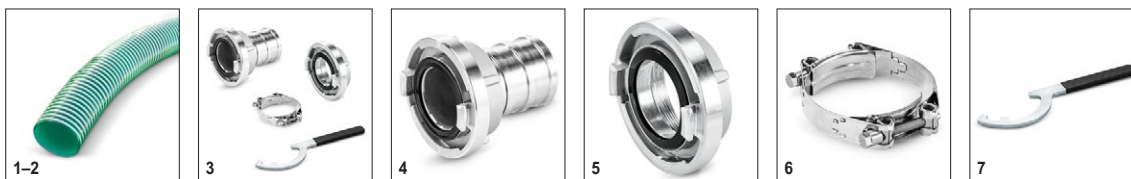

| | | Артикул | | | | | Цена | Описание | |
|----------------------------------|---|-------------|--|--|--|--|------|----------|--------------------------|
| Аксессуары | | | | | | | | | |
| Intake hose | 1 | 2.645-340.0 | | | | | | | <input type="checkbox"/> |
| Drain hose | 2 | 2.645-341.0 | | | | | | | <input type="checkbox"/> |
| Add-on kit Premium accessories | 3 | 2.852-735.0 | | | | | | | <input type="checkbox"/> |
| Claw coupling Storz-B-d75 | 4 | 6.395-194.0 | | | | | | | <input type="checkbox"/> |
| Claw coupling Storz-B-3"l | 5 | 6.395-197.0 | | | | | | | <input type="checkbox"/> |
| Hinge bolt clamp two parts 75-83 | 6 | 6.667-903.0 | | | | | | | <input type="checkbox"/> |
| Key C- und B- Kupplung | 7 | 6.815-136.0 | | | | | | | <input type="checkbox"/> |

Доступные аксессуары